花蓮縣議會第20屆第5次定期大會議員提案

類　別	建設	案　號	13
提案人	鍾素政	連署人	徐雪玉、笛布斯·顗賚
案　由	建請縣府儘速改善玉里鎮東豐里石崗4鄰排水系統。		
說　明	一、 玉里鎮東豐里石崗4鄰排水溝因涵洞太小難以排出大量雨水，造成玉里鎮193縣路面及民宅淹水。 二、 康芮颱風已造成此排水系統失去功能且嚴重淹水，至今有關單位並未解決淹水問題。 三、 隨提案單附上淹水現場相片。聯絡人：黃敏恩0937-533506。		
辦　法	請貴府聯絡有關局處單位派員現場會勘。		
審　查 意　見			
議　決	照案通過。114.6.16上午		

東豐里石崗4鄰55號
蕭敏惠

上游

上游河水

下游

康芮颱風水流景
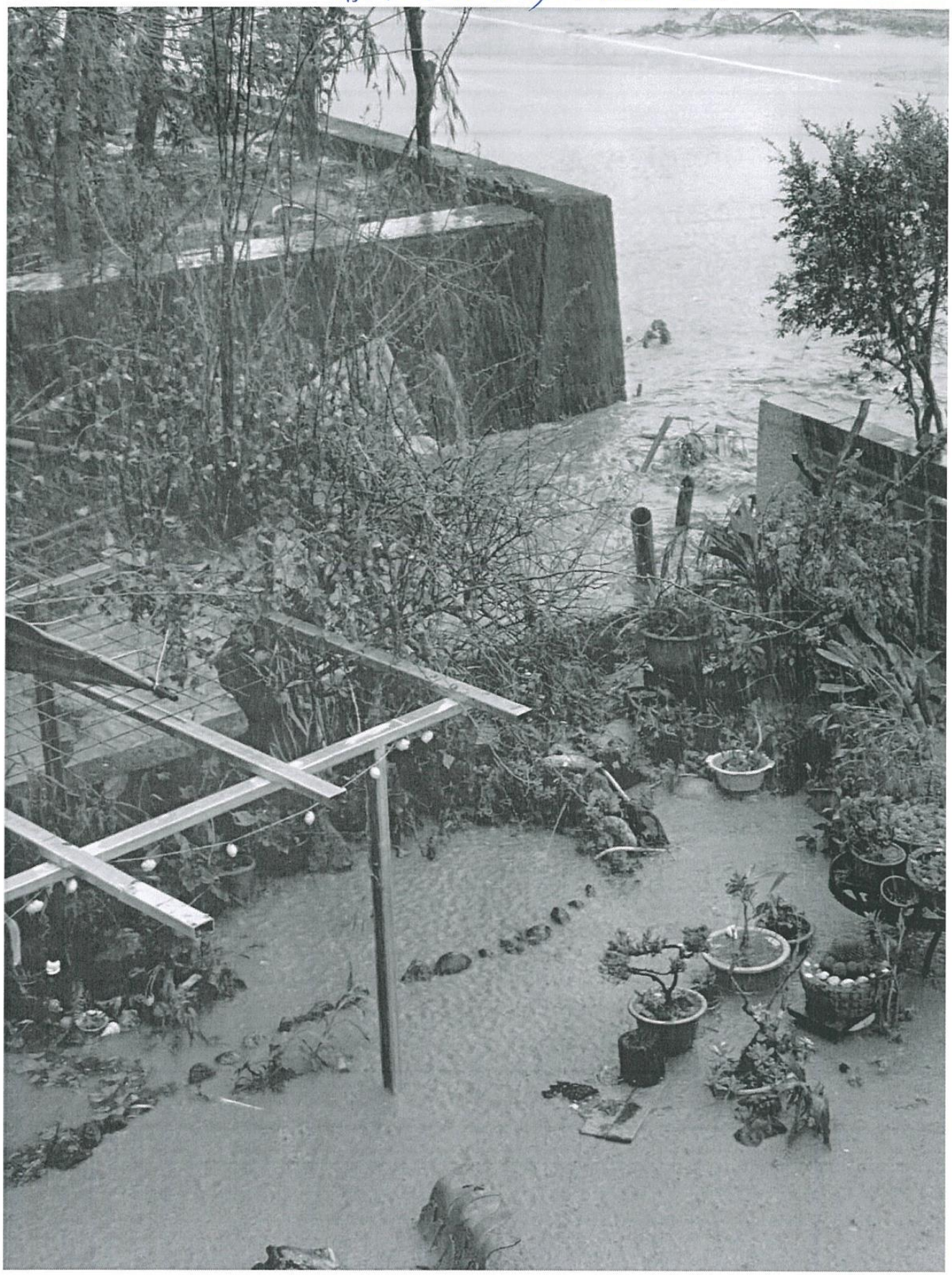
勇苗能風淹水193綫及民宅